



**JORAT**  
PARC NATUREL

Congrès «Espaces sauvage» organisé par Pro Natura  
Bienne, le 16.11.2022

*Création d'une aire protégée dans l'agglomération lausannoise:  
le cas du Parc naturel du Jorat*

Sophie Chanel, directrice du Parc naturel du Jorat

# LE PARC NATUREL DU JORAT



PARC NATUREL  
PERIURBAIN





# LE PARC NATUREL DU JORAT



PARC NATUREL  
PERIURBAIN

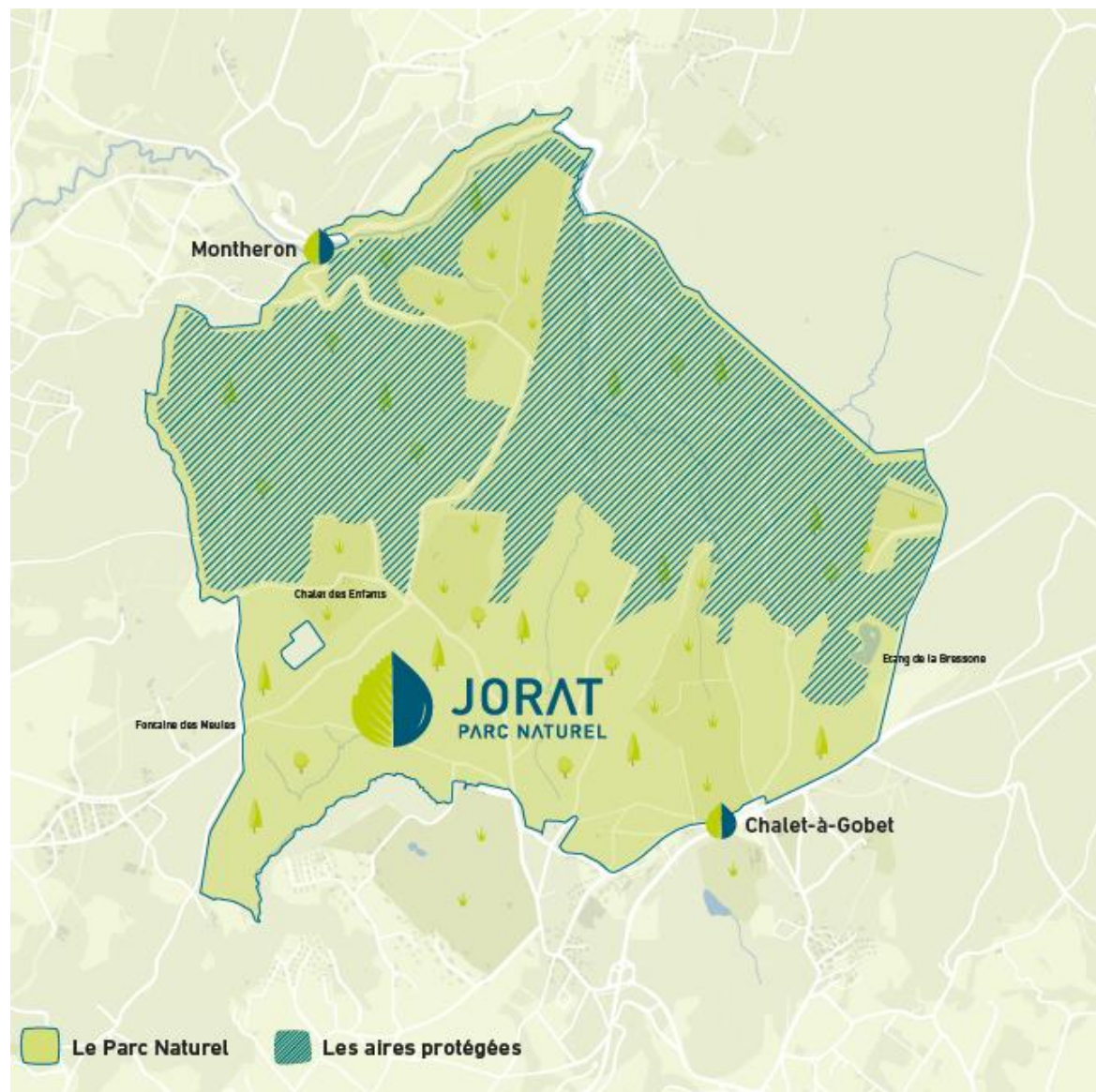

Parc d'importance nationale  
labellisé en 2021

Géré par une association regroupant la  
Ville de Lausanne, 4 communes du Jorat  
et 50 membres individuels

Surface totale de 9.4 km<sup>2</sup>, dont 4.4km<sup>2</sup>  
d'aire protégée. Situé sur le territoire et  
les propriétés forestières de la Ville de  
Lausanne

# AUGMENTER ET PRÉSERVER LA BIODIVERSITÉ

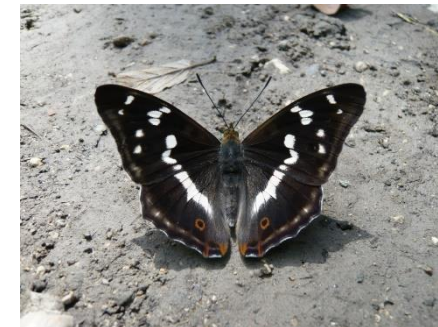
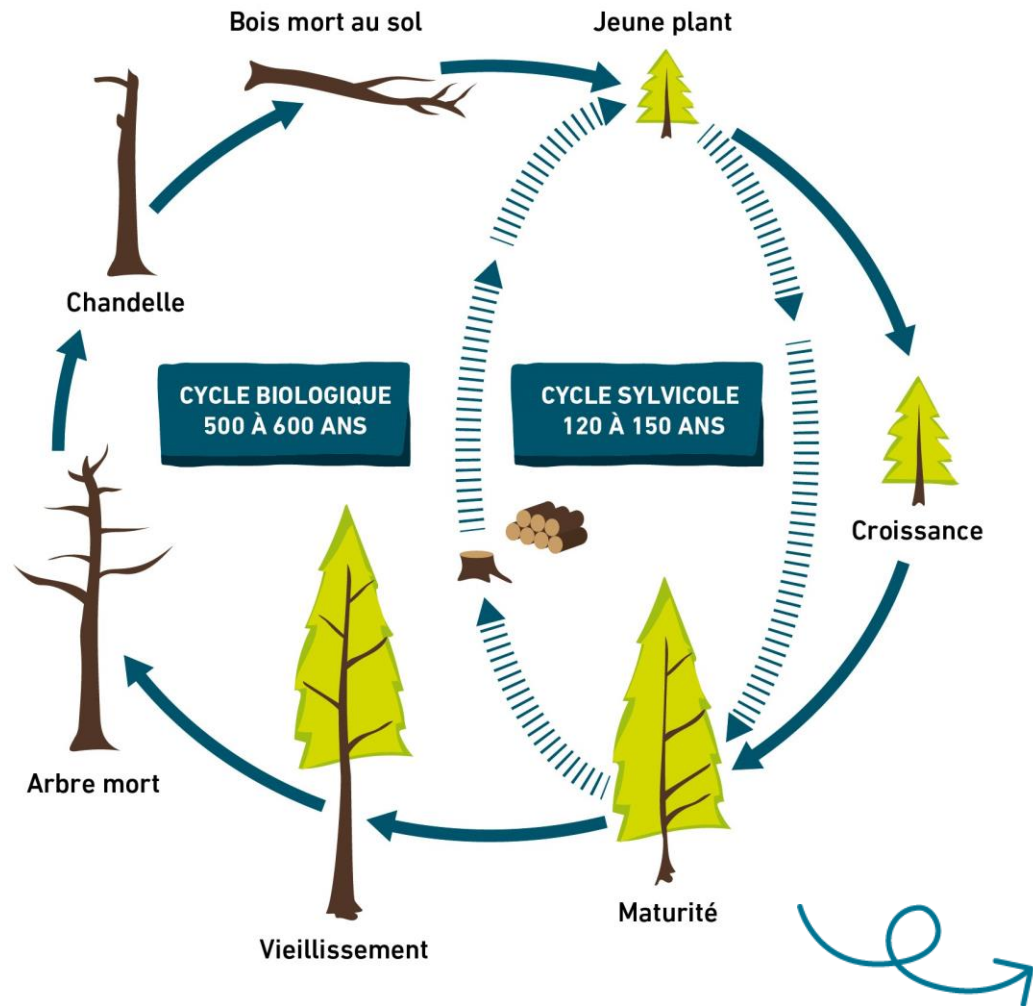

4,4km<sup>2</sup> de forêt en réserve pour 25% des espèces forestières dépendantes du bois mort



# AUGMENTER ET PRÉSERVER LA BIODIVERSITÉ

## PRIX BEUGGER 2022

Entretien différencié  
des milieux ouverts  
de l'aire protégée du  
Parc naturel





# AUGMENTER ET PRÉSERVER LA BIODIVERSITÉ



PARC NATUREL  
PERURBAIN



En dehors de l'aire protégée,  
renforcement de l'infrastructure  
écologique régionale:

- Plan d'action biodiversité du Parc naturel axé sur 6 milieux cibles
- Réalisation de mesures sur le territoire des communes membres de l'association

# ACCUEILLIR ET SENSIBILISER LES VISITEURS



PARC NATUREL  
PERIURBAIN



Env. 1'500 enfants  
accueillis en forêt  
chaque année

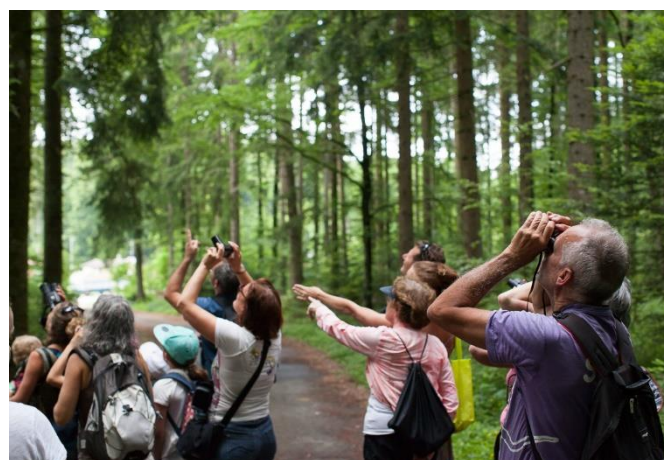



# ACCOMPAGNER LES ACTIVITÉS DES USAGES



PARC NATUREL  
PERIURBAIN

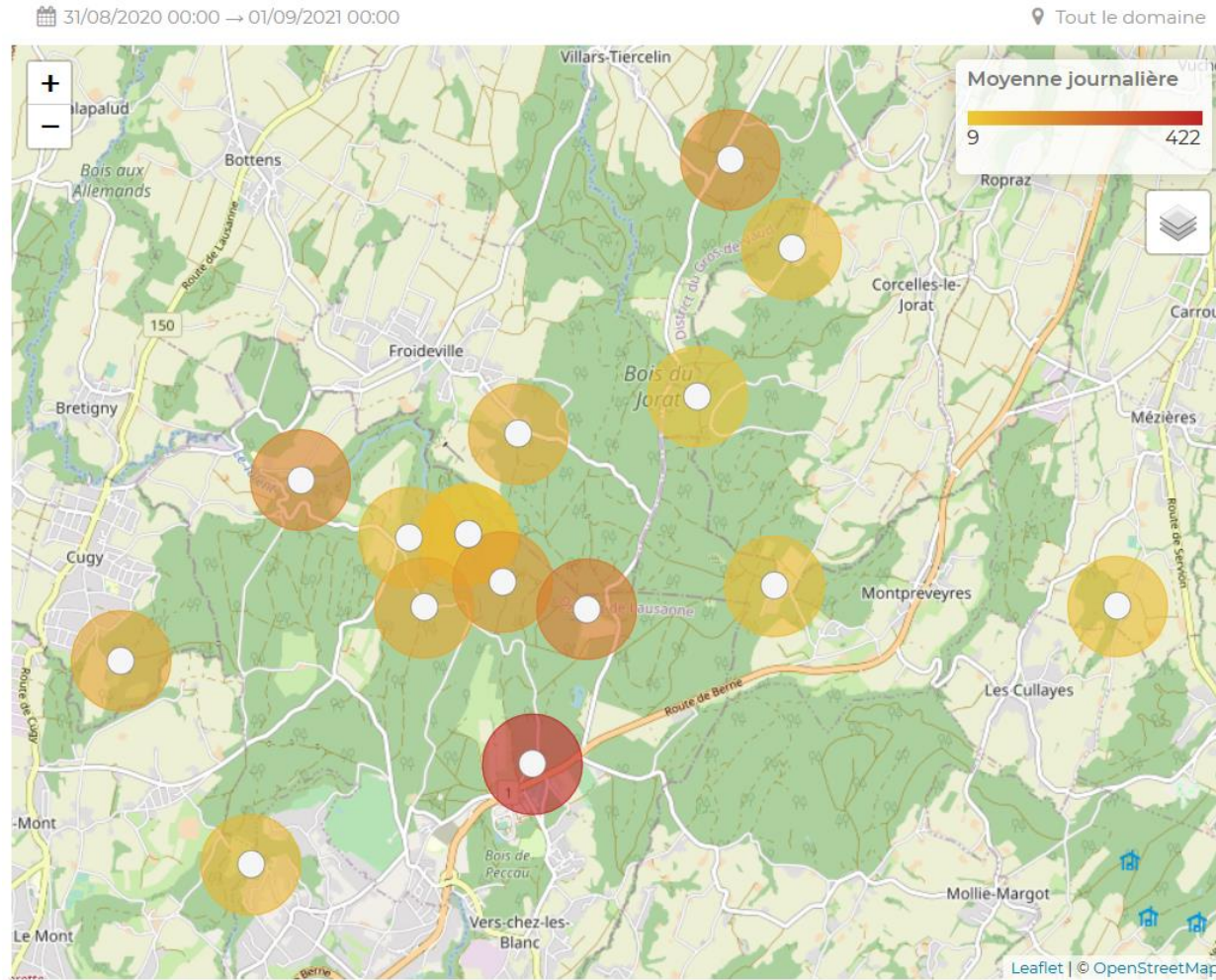

500'000 passages  
d'utilisateurs devant les  
éco-compteurs sur  
une année



# SOUTENIR ET FAVORISER L'EXPLOITATION DURABLE DES RESSOURCES DU JORAT



PARC NATUREL  
PERURBAIN

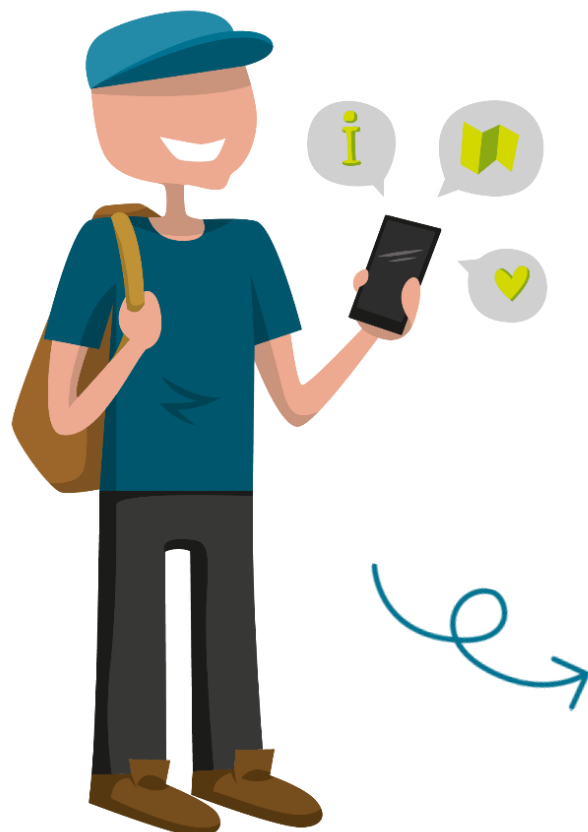

Plus de 40  
partenaires du Jorat  
référencés dans  
l'appli « Parc naturel  
du Jorat: Guide »





# MONITORER ET ENCOURAGER LES PROJETS DE RECHERCHE SCIENTIFIQUE



15 suivis scientifiques  
réalisés en  
collaboration avec les  
milieux académiques



# LE PARC NATUREL DU JORAT | HISTORIQUE



2002	Première idée de création d'un parc d'importance nationale
2012	Création d'une association réunissant 13 communes et l'Etat de Vaud en tant que propriétaire forestier
2016	Engagement d'une équipe professionnelle pour développer la demande de labellisation
2016-2019	Développement du Plan stratégique 2021-2030 du Parc naturel du Jorat de manière participative Le Parc naturel comme sujet de la politique locale
2020	Adoption par le Conseil communal lausannois du préavis n°2019/52 «Pour un parc naturel périurbain lausannois»
2021	Octroi du label «Parc d'importance nationale» par la Confédération pour une durée de dix ans

# UNE ÉQUIPE



PARC NATUREL  
PERIURBAIN



Association Jorat parc naturel





**Merci de  
votre  
attention**

**JORAT PARC NATUREL**  
Route des Corbessières 4  
1000 Lausanne 25  
021 903 09 30  
[www.jorat.org](http://www.jorat.org)